TRA

CHAUFFAGE | DISTRIBUTION SANITAIRE | CANALISATION

FICHE TECHNIQUE

MultiTRA+

MANCHON LIAISON ÉGAL

Références	Ø	A	B	C
37577160	**16**	58,60	11,70	16,35
37577200	**20**	59,00	15,70	20,40
37577260	**26**	72,30	19,70	26,40
37577320	**32**	72,30	25,70	32,40
37577400	**40**	97,00	31,70	40,45
37577500	**50**	96,00	70,70	50,50
37577630	**63**	141,60	50,70	63,50
37577750	**75**	146,20	59,70	75,70

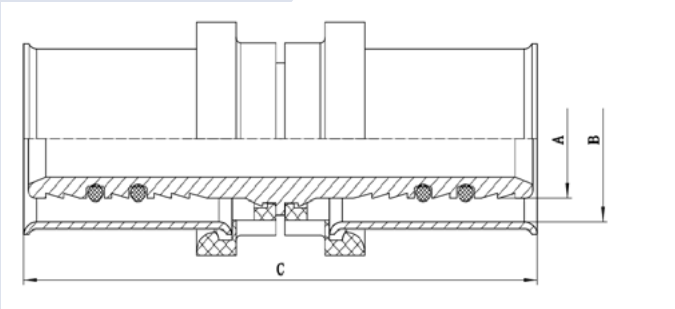

Caractéristiques techniques

Corps	Laiton CW617N 4MS
Douille	Acier inoxydable AISI 304
Joints toriques x2	EPDM
Joint porte-douille	Polyéthylène

Sertissage multi-empreinte sur l'ensemble de la gamme	Mâchoires U et TH Force minimale 15 kN

L'utilisation de filasse ou de fibres synthétiques type polyamide pour l'étanchéité des filetages des raccords est **interdite**, les contraintes exercées lors du sertissage peuvant provoquer des tensions susceptibles d'entraîner une rupture mécanique à terme.

Il est essentiel d'**ébavurer, chanfreiner et calibrer le tube** après la coupe. Pour un ajustement optimal, il est impératif d'utiliser les calibreurs adaptés aux tubes MultiTRA+.

Classes d'application

- **Classe 2** : P_d = 10 bars – Alimentation en eau chaude sanitaire et en eau froide sanitaire 20 °C / 10 bars
- **Classe 4** : P_d = 10 bars – Radiateurs basse température, chauffage par le sol
- **Classe 5** : P_d = 6 bars – Radiateurs haute température
- **Classe "Eau glacée"** : P_d = 10 bars – Installations de conditionnement d'air et de rafraîchissement dont la température minimale est de 5 °C.

Selon la certification **NF 545, tubes et raccords MultiTRA+® constituent un système. Ils ne peuvent être dissociés.** Les tubes et raccords MultiTRA+® ne pourraient être garantis s'ils étaient utilisés avec d'autres marques.

Tél. 04 75 82 60 20 - commandes@trafrance.fr - www.tuyauterie-raccord.com

Informations données à titre indicatif et sous réserve de modifications éventuelles